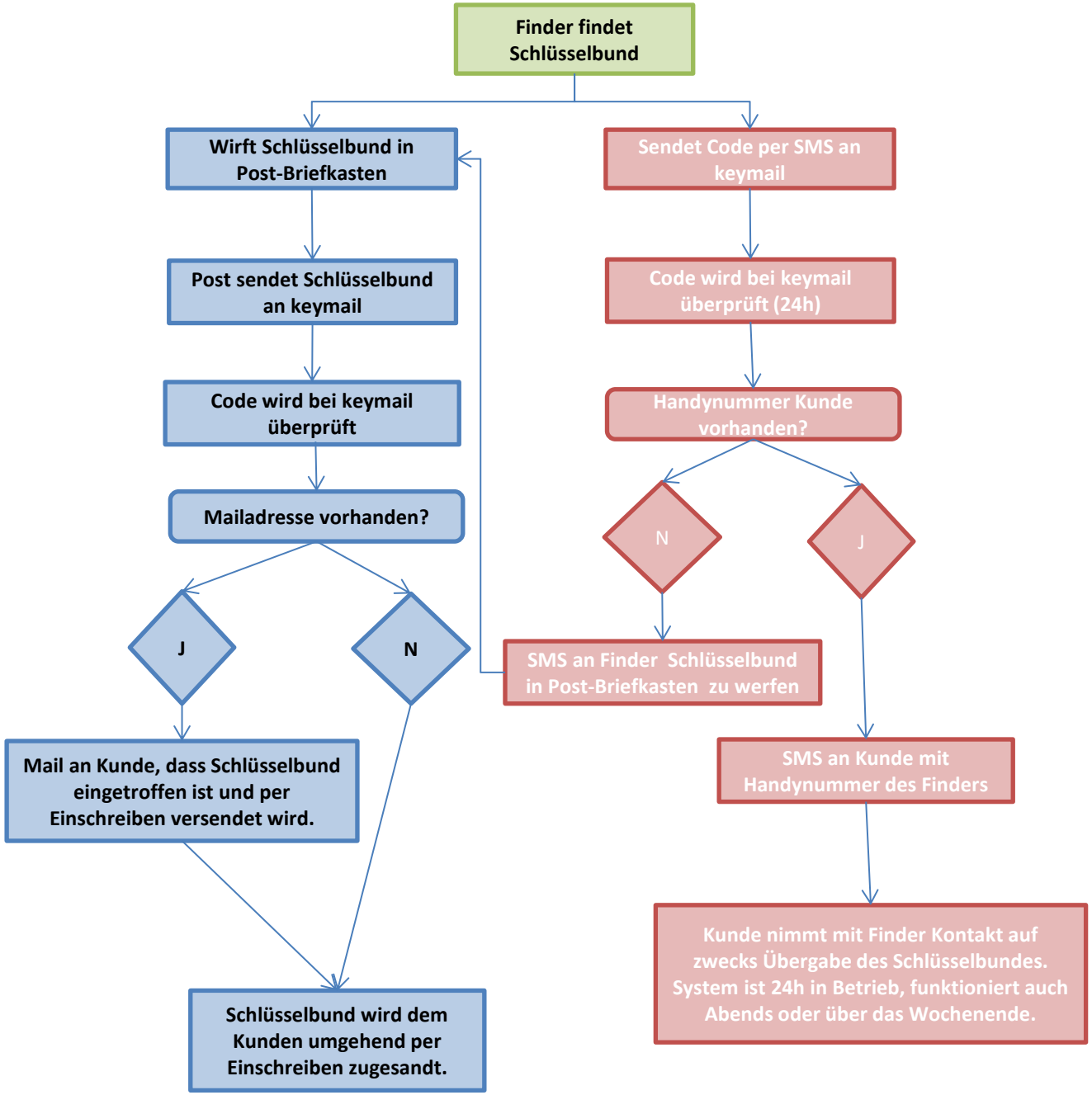
Finder findet Schlüsselbund
Wirft Schlüsselbund in Post-Briefkasten
Sendet Code per SMS an keymail
Post sendet Schlüsselbund an keymail
Code wird bei keymail überprüft (24h)
Code wird bei keymail überprüft
Handynummer Kunde vorhanden?
Mailadresse vorhanden?
N
J
J
N
SMS an Finder Schlüsselbund in Post-Briefkasten zu werfen
Mail an Kunde, dass Schlüsselbund eingetroffen ist und per Einschreiben versendet wird.
SMS an Kunde mit Handynummer des Finders
Kunde nimmt mit Finder Kontakt auf zwecks Übergabe des Schlüsselbundes. System ist 24h in Betrieb, funktioniert auch Abends oder über das Wochenende.
Schlüsselbund wird dem Kunden umgehend per Einschreiben zugesandt.